

TODOS LOS DÍAS

- ART ROOM:** Exposición "12 Miradas con solidaridad" Calle Lope de Vega, 38
INSTITUTO IBEROAMERICANO DE FINLANDIA: Exposición fotográfica "Pyynti", del artista Antti J. Leinonen "Pescadores del Golfo de Oostrobotnia" Calle San Agustín, 7
GALERÍA PONCE ROBLES: Exposición colectiva "llibrets de festes" Calle Alameda, 5
LA BOTICA DE LAS LETRAS: Pop up market de editoriales independientes (Bamba, Libros de las malas compañías, Calla canalla, Demipage...) y firma de libros. Calle Cervantes, 10
GALERÍA BLANCA SOTO: Exposición "Pino Iodice & Alejandro Pantin Gil". Calle Almadén, 16
GALERÍA MODUS OPERANDI: Exposición "Después de la imagen. Antes del vacío". Calle Lope de Vega, 31
GALERÍA FORMATO CÓMODO: Exposición "Más allá del Oeste". Calle Lope de Vega, 5
GALERÍA LEANDRO NAVARRO: Exposición "Teresa Duclós: mirar de nuevo". Calle Amor de Dios, 1
GALERÍA MODERNARIO: Exposición "Silla. La evolución infinita". Calle Santa María, 20
***CASA MUSEO LOPE DE VEGA.** Visitas guiadas. Calle Cervantes, 11
***CASA MUSEO LOPE DE VEGA:** Exposición "Mutaciones 2024". Desde 10h. Calle Cervantes, 11
***CASA MUSEO LOPE DE VEGA:** Exposición "La Botica de Lope". Desde 10h. Calle Cervantes, 11
****CAIXAFORUM:** Exposición "Arte y Naturaleza"
****CAIXAFORUM:** Exposición "La Ciencia de Pixar"

8y9
Junio

Sábado y Domingo
12:00 - 19:00
CULTULETRAS

22
Junio

Sábado
12:00 - 19:00

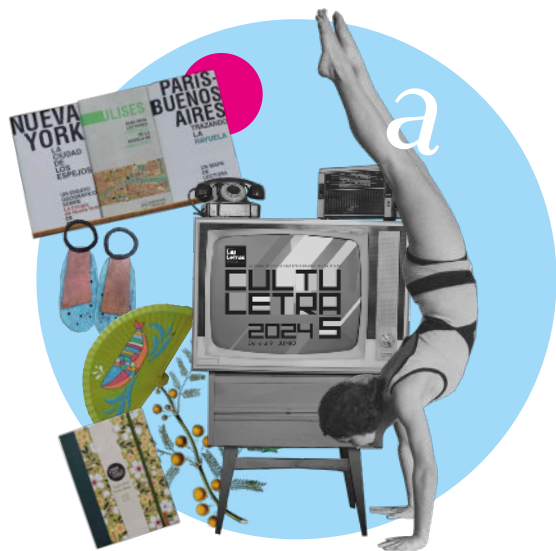

MERCADO
DE LAS RANAS

BARRIO DE
**Las
Letras**
ASOCIACIÓN
DE COMERCIANTES



mercado
artesanal.



Programa y mapa interactivo
disponible en www.cultuletras.com

- *Necesaria reserva en: <https://www.casamuseolopedevega.org/es/actividades>
 ** Código Promocional cxfm24cultuletras válido para las sesiones de entrada general hasta el 9 de junio.
 4 entradas por código
 ***Actividad no gratuita.



LA FIESTA DE LA CULTURA EN EL BARRIO DE LAS LETRAS



DEL 6 AL 9
JUNIO

CON EL APOYO DE



CON LA COLABORACIÓN DE



madrid.es/centro

distrito centro | MADRID

PROGRAMA DE ACTIVIDADES



JUEVES 6 JUNIO

- 11.00H · Ruta "Letras Revolucionarias" | App Pass2past

- 12.00H · Rodaje cortos. I Concurso de cortos Cultuletras con la colaboración de Séptima Ars | Hasta las 16h
· Visita guiada con lectura de fragmentos literarios | Instituto Iberoamericano de Finlandia
· Exposición: Pyynti, de Antti J. Leinonen | Instituto Iberoamericano de Finlandia. Calle San Agustín, 7

- 17.00H · Piano y concierto infantil "El Molino de las Letras" | exterior Caixa Forum

- 18.00H · Essential Flamenco*** | 18:00h, 19:30h, 21:00h. Entradas desde 35€ con consumición - oferta especial: 50% de descuento para residentes en el barrio de las letras (en puerta presentando el dni). Espectáculo flamenco

- 19.00H · Ruta Barrio de las Letras | Rutas con Historia
· Microteatro "El Espejo" | Plaza Perro Paco

- 20.00H · Café Central*** | Lluís Capdevila trio | 20:00h y 22:00h. Entradas desde 25€. Músicas negras, jazz

- 22.00H · La Caverna*** | La dosis Jam Session | Anticipada 5€ - Taquilla 7€. Pop/rock, rock, jam

VIERNES 7 JUNIO

- 10.00H · II Edición Concurso de pintura Cultuletras en Plazuela de las Sinsombrero

- 11.00H · Ruta "Mujeres de Las Letras" | App past2past

- 12.00H · Piano en Santa Ana con la colaboración de la Fundación Jesús Serra y el Concurso María Canals
· Visita guiada con lectura de fragmentos literarios | Instituto Iberoamericano de Finlandia. Calle San Agustín, 7
· Exposición: Pyynti, de Antti J. Leinonen | Instituto Iberoamericano de Finlandia. Calle San Agustín, 7

- 18.00H · Ilustrador de marcapáginas con la colaboración de Mahou | Plaza Perro Paco y Plaza de Santa Ana de 18 a 21h
· Taller Arcano: Esculpiendo historias antiguas. Escritura con arcilla | Mercado Antón Martín
· Essential Flamenco*** | 18:00h, 19:30h, 21:00h. Entradas desde 35€ con consumición - oferta especial: 50% de descuento para residentes en el barrio de las letras (en puerta presentando el dni). Espectáculo flamenco

- 19.00H · Ruta teatralizada "Luces de Bohemia" | Plaza de Pontejos, Plaza de Santa Ana, Calle Huertas, 47 Bis, Plaza Perro Paco, Plaza de las Cortes
· Charla "Esgrima en el siglo XVII" con la colaboración de la Escuela de Esgrima Ateneo | Hotel Room Alicia
· Poemas con piano en Plaza de Santa Ana con la colaboración de Fuentetaja Literaria
· La Botica de las Letras | Maridaje de vinos y libros con Bamba editorial y Bodegas Vegamar

- 20.00H · Homenaje a Katharine Hepburn y a Madrid | Calzados Franjul. Calle Lope de Vega, 11
Café Central*** | Lluís Coloma & His Musical Troupe | 20:00h y 22:00h. Entradas desde 25€. Músicas negras, jazz

- 22.00H · La Caverna* | Manía band | 22:00h. anticipada 10€ - taquilla 12€. pop/rock

SÁBADO 8 JUNIO

- 10.00H · Intervención artística de Rafael Jiménez en calle Huertas, 47 Bis | 10.00h a 12.00h y 14.00h en adelante

- 10.30H · Taller familiar de estampación "Mi Huertecillo Estampado" | Casa Museo Lope de Vega

- 11.00H · Ruta Juego de pistas con actores | Rutas con Historia
· La Botica de las Letras, Club de Lectura de @booksandcups

- 12.00H · Exhibición de esgrima por la Escuela de Esgrima Ateneo | Plaza de Santa Ana
· Taller abanicos | Plaza Perro Paco
· Concierto "Samuel Sarrión (Desmelenao) y Luli Bono en concierto" | Plazuela de las Sinsombrero
· La Botica de las Letras | Taller de escritura terapéutica con Andrea Mateos @prepyus
· Ilustrador de marcapáginas con la colaboración de Mahou | Plaza Perro Paco y Plaza de Santa Ana hasta las 16:00h
· Mercado de las Ranas edición Cultuletras de 12 a 19h Calle Huertas

- 13.00H · Rodaje cortos. I Concurso de cortos Cultuletras con la colaboración de Séptima Ars | Hasta las 16h

- 14.00H · Intervención artística de Rafael Jiménez en calle Huertas, 47 Bis | 14.00h en adelante

- 17.00H · Taller familiar de estampación "Mi Huertecillo Estampado" | Casa museo Lope de Vega

- 18.00H · Ilustrador de marcapáginas con la colaboración de Mahou | Plaza Perro Paco y Plaza de Santa Ana hasta las 21.00h
· Essential Flamenco*** | 18:00h, 19:30h, 21:00h. Entradas desde 35€ con consumición - oferta especial: 50% de descuento para residentes en el barrio de las letras (en puerta presentando el dni). Espectáculo flamenco

- 19.00H · Microteatro "Marga en terapia" | Plaza Perro Paco
· La Botica de las Letras | Taller literario | Tertulia + coaching con Anita Aldan

- 20.00H · Café Central*** | Lluís Coloma & His Musical Troupe | 20:00h y 22:00h. Entradas desde 25€. Músicas negras, jazz

- 22.00H · La Caverna*** | Los Indispuestos | 22:00h. Anticipada 10€ - Taquilla 12€. pop/rock

DOMINGO 9 JUNIO

- 11.00H · Ruta "Barrio de las Letras en femenino" | Rutas con Historia
· La Botica de las Letras encuentro de literatas organizado por la ONG Cultural Las Asilvestradas.

- 12.00H · Exhibición de esgrima por la Escuela de Esgrima Ateneo | Plaza de Santa Ana
· Concierto musica años 30 con "Swing Machine Orchestra" | Plaza Perro Paco
· Mercado de las Ranas edición Cultuletras de 12 a 19h Calle Huertas

- 17.00H · Estampación al aire libre de totebags por Postal y Tinta | Plaza Perro Paco

- 18.00H · Essential Flamenco*** | 18:00h, 19:30h, 21:00h. Entradas desde 35€ con consumición - oferta especial: 50% de descuento para residentes en el barrio de las letras (en puerta presentando el dni). Espectáculo flamenco

- 20.00H · Café Central*** | Lluís coloma & His musical troupe | 20:00h y 22:00h. Entradas desde 25€. Músicas negras, jazz

M.11

- 18.00H · Visionado de cortos y entrega de premios. I Concurso de Cortos Cululetras con la colaboración de Séptima Ars. | Auditorio Marcelino Camacho. CCOO. Calle Lope de Vega, 40